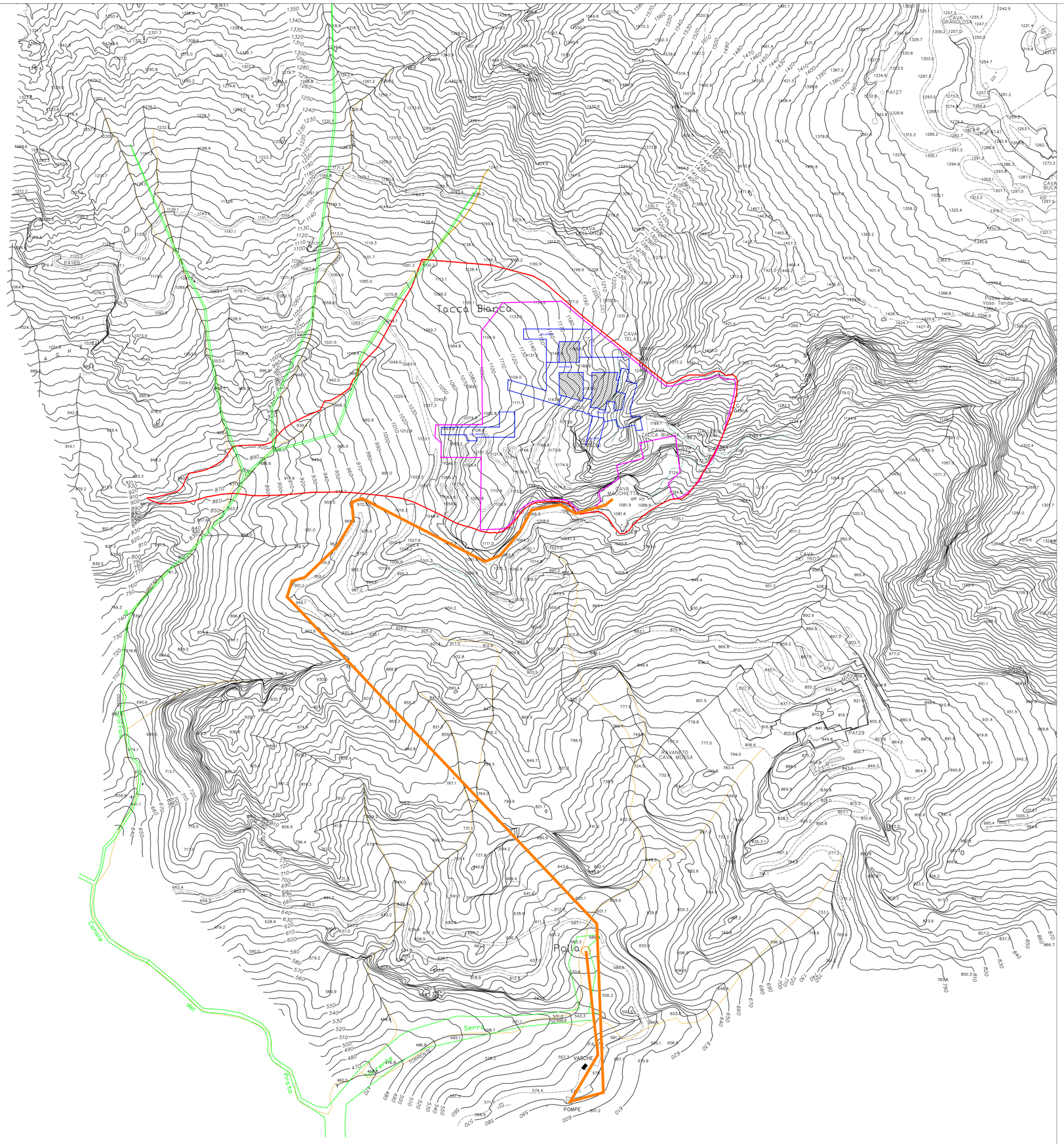

LEGENDA

- Perimetro area contigua di cava
- Curve di Livello e Strade
- Area coltivazione in sotterraneo PABE
- Demanio Idrico
- Reticolo Idrografico L.R. 79/12
- Tubazione di trasporto acqua captata da Sorg. Polla a Cava Macchietta

COMUNE DI SERAVEZZA
PROVINCIA DI LUCCA

Progetto: *PROGETTO DI COLTIVAZIONE CAVA MACCHIETTA COLTIVAZIONE IN GALLERIA ai sensi della L.R.35.2015 e L.R.10/2010. In conformità al PABE (PIT / PPR - scheda n.12 - Bacino Estrattivo Tacca Bianca e Mossa) dei piani di bacino estrattivi nel Comune di Seravezza (LU)*

Proponente : *HENRAUX S.P.A.*

Elaborato : *Captazione Sorgente Polla - Richiesta Genio Civile Toscana Nord*

Tavola nr. : 17	Scala 1:2.000	Commessa:

Rev. nr :	Data	Oggetto	Approv.
00	Maggio 2026	Progetto esecutivo	HENRAUX S.P.A.

Progettazione: Studio di Geologia tecnica, ambientale e mineraria
dott. geologo Vinicio Lorenzoni
Via F. Federigi Traversa b n.91- 55047 seravezza (LU)
Cell. 340 8102753
E-mail: vinicio.lorenzoni@gmail.com
P.Iva 02116530466
N° 1534 Ordine Geologi Toscana - Sez.A

Dott. geologo Vinicio Lorenzoni
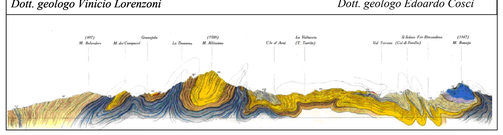
Collaboratori:
Dott. geologo Edoardo Cosci